



## Projectie- en schrijfbord

Mat witte emailstalen whiteborden geschikt om op te projecteren en te schrijven.

In hoogte verstelbare whiteborden gemaakt van (mat) wit emailstaal voorzien van een aluminium frame. Ontworpen om te gebruiken in combinatie met de Hitachi ultra-short throw en interactieve projectoren:

- Hitachi ED-A220NM
- Hitachi CP-A300NM
- Hitachi CP-AW250NM
- Hitachi iPJ-AW250NM (interactieve projector)

De borden worden geleverd inclusief montage materiaal en penhouder.

- **Afmetingen:**

- 4:3 157 x 118 cm (bxh)
- 16:10 189 x 118 cm (bxh)

- **Whitebord modellen:**

- **enkelvlaks**, gemaakt van mat wit emailstaal.
- **meervlaks**, enkelvlaksbord met twee vleugels gemaakt van wit emailstaal.

- **Garantie op het emaille staal:**

25 jaar op het schrijfpoppervlak.



- Voor vaste muurbevestiging, in hoogte verstelbaar met het **verenmechaniek**.

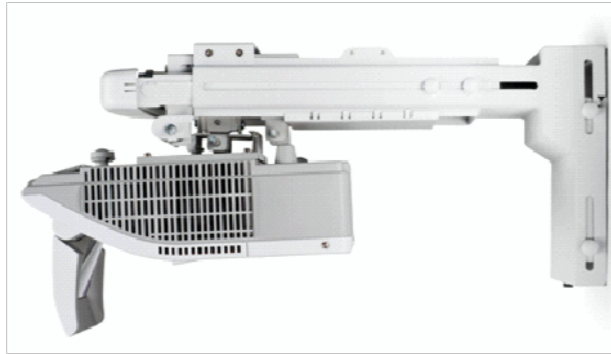

## Verenmechaniek

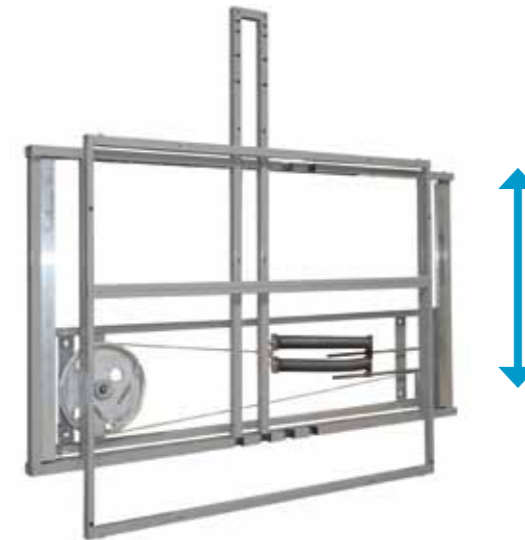

Het verenmechaniek maakt het bord en de projector ongeveer 50 cm eenvoudig in hoogte verstelbaar.

- De constructie is zeer stabiel.
- Fijnafstemmingsmogelijkheden ingebouwd.
  - Geen trillende beelden.

| ARTIKEL NR.   | OMSCHRIJVING (EXCL. HITACHI PROJECTOR)  |                           |
|---------------|---|---------------------------|
|               | BORDEN VOOR VASTE WANDMONTAGE   | Geschikt voor:            |
| BOR118157M    | Matwit, magnetisch bord - email 118x157 cm – ENKELVLAKS 4:3                                   | ED-A220NM<br>CP-A300NM    |
| BORV118157M   | Matwit, magnetisch bord - email 118x157 cm – VIJFVLAKS 4:3                                    |                           |
| BOR118189M    | Matwit, magnetisch bord - email 118x189 cm – ENKELVLAKS 16:10 (BREEDBEELD)                    | CP-AW250NM<br>iPJ-AW250NM |
| BORV118189M   | Matwit, magnetisch bord - email 118x189 cm – VIJFVLAKS 16:10 (BREEDBEELD)                     |                           |
|               | BORDEN MET VERENMECHANIEK (HOOGTEVERSTELBAAR)   |                           |
| BORS1118189M  | Matwit, magnetisch bord - email 118x189 cm – ENKELVLAKS 16:10 (BREEDBEELD) met verenmechaniek | CP-AW250NM<br>iPJ-AW250NM |
| BORS0V118189M | Matwit, magnetisch bord - email 118x189 cm – VIJFVLAKS 16:10 (BREEDBEELD) met verenmechaniek  |                           |

info@hitachistarboard.be  
www.hitachistarboard.be